

Valable jusqu'au

Samedi  
15  
Septembre  
2018

Adresse du bien immobilier

7 rue des anciens combattant  
d'Afrique du Nord  
Parcelle : AP n°208  
33780 Soulac sur Mer

Téléchargement



**Information des  
acquéreurs et locataires**  
PPR + sismicité + SIS + sinistres indemnisés

**ESRIS**  
**Etat des**

servitudes 'risques'  
et d'information  
sur les sols



en application des articles L 125 - 5 , L 125 - 6,  
et L 125-7 du Code de l'environnement

ERNT Direct

**AVERTISSEMENT**

Cet état est basé sur les documents et données mis à disposition par les sites des autorités "compétentes" comme les préfectures (rubrique "information des acquéreurs et locataires de bien immobilier"). Par conséquent, toute information erronée ou manquante issue de ces liens ne serait nous être opposable.

Le formulaire Etat des servitudes "risques" et d'information sur les sols doit être vérifié, complété et signé. Le cas échéant, le vendeur/bailleur devra y indiquer si, à sa connaissance, les travaux prescrits par le ou les PPR ont été réalisés (annotations n°2, 4 et 6 du formulaire). La déclaration de sinistres doit être complétée si le bien a été sinistré et indemnisé au titre du régime des catastrophes naturelles, minières ou technologiques.

# Etat des servitudes 'risques' et d'information sur les sols

aléas naturels, miniers ou technologiques, sismicité et pollution des sols

**! Attention** ... s'ils n'impliquent pas d'obligation ou d'interdiction réglementaire particulière, les aléas connus ou prévisibles qui peuvent être signalés dans les divers documents d'information préventive et concerner l'immeuble, ne sont pas mentionnés par cet état.

Cet état, à remplir par le vendeur ou le bailleur, est destiné à être en **annexe** d'un contrat de vente ou de location d'un immeuble.

Cet état est établi sur la base des informations mises à disposition par arrêté préfectoral

n°  du  mis à jour

Adresse de l'immeuble

code postal

commune

7 rue des anciens combattant d'Afrique du Nord  
Parcelle : AP n°208

33780

SOULAC-SUR-MER

## Situation de l'immeuble au regard d'un plan de prévention des risques naturels (PPRN)

> L'immeuble est situé dans le périmètre d'un PPR N <sup>1</sup> oui  non

**prescrit**  **anticipé**  **approuvé**  date

<sup>1</sup> Si oui, les risques naturels pris en considération sont liés à :

inondation  crue torrentielle  remontée de nappe  avalanche

cyclone  mouvement de terrain  sécheresse géotechnique  feu de forêt

séisme  volcan  autres

Extraits des documents de référence permettant la localisation de l'immeuble au regard des risques pris en compte :

1/ Copie du plan de zonage réglementaire du PPR Inondation de l'estuaire du la Gironde (secteur Pointe Médoc) approuvé le 25/10/2002.

2/ Copie du plan de zonage réglementaire du PPR Littoral (érosion dunaire et recul du trait de côte) approuvé le 24/06/2004.

> L'immeuble est concerné par des prescriptions de travaux dans le règlement du PPRN <sup>2</sup> oui  non

<sup>2</sup> Si oui, les travaux prescrits ont été réalisés oui  non

## Situation de l'immeuble au regard d'un plan de prévention des risques miniers (PPRM)

> L'immeuble est situé dans le périmètre d'un PPR M <sup>3</sup> oui  non

**prescrit**  **anticipé**  **approuvé**  date

<sup>3</sup> Si oui, les risques naturels pris en considération sont liés à :

mouvement de terrain  autres

Extraits des documents de référence permettant la localisation de l'immeuble au regard des risques pris en compte :

> L'immeuble est concerné par des prescriptions de travaux dans le règlement du PPRM <sup>4</sup> oui  non

<sup>4</sup> Si oui, les travaux prescrits ont été réalisés oui  non

## Situation de l'immeuble au regard d'un plan de prévention des risques technologiques (PPRT)

> L'immeuble est situé dans le périmètre d'étude d'un PPR T **prescrit** et **non encore approuvé** <sup>5</sup> oui  non

<sup>5</sup> Si oui, les risques technologiques pris en considération dans l'arrêté de prescription sont liés à :

effet toxique  effet thermique  effet de surpression

> L'immeuble est situé dans le périmètre d'exposition aux risques d'un PPR T **approuvé** <sup>5</sup> oui  non

Extraits des documents de référence permettant la localisation de l'immeuble au regard des risques pris en compte :

> L'immeuble est situé en secteur d'expropriation ou de délaissement oui  non

> L'immeuble est situé en zone de prescription <sup>6</sup> oui  non

<sup>6</sup> Si la transaction concerne un logement, les travaux prescrits ont été réalisés oui  non

<sup>6</sup> Si la transaction ne concerne pas un logement, l'information sur le type de risques auxquels l'immeuble est exposé ainsi que leur gravité, probabilité et cinétique, est jointe à l'acte de vente ou au contrat de location oui  non

## Situation de l'immeuble au regard du zonage sismique règlementaire

L'immeuble se situe dans une commune de sismicité classée en

zone 1  zone 2  zone 3  zone 4  zone 5

très faible

faible

modérée

moyenne

forte

## Information relative à la pollution de sols

> Le terrain est situé en secteur d'information sur les sols (SIS) oui  non

## Information relative aux sinistres indemnisés par l'assurance suite à une catastrophe N/M/T\*

\* catastrophe naturelle minière ou technologique

> L'information est mentionnée dans l'acte de vente oui  non

vendeur / bailleur

date / lieu

15/03/2018

acquéreur / locataire

M. Peter Koster

## Localisation du bien immobilier concerné

Département :  
GIRONDE

Commune :  
SOULAC-SUR-MER

Section : AP  
Feuille : 000 AP 01

Échelle d'origine : 1/1000  
Échelle d'édition : 1/1000

Date d'édition : 15/03/2018  
(fuseau horaire de Paris)

Coordonnées en projection : RGF93CC45  
©2017 Ministère de l'Action et des  
Comptes publics

DIRECTION GÉNÉRALE DES FINANCES PUBLIQUES

### EXTRAIT DU PLAN CADASTRAL

Le plan visualisé sur cet extrait est géré  
par le centre des impôts foncier suivant :  
PTGC  
Cité Administrative - Boite 53 Tour B -  
14ème Etage 33090  
33090 BORDEAUX  
tél. 05.56.24.85.97 -fax 05 56 24 86 21

Cet extrait de plan vous est délivré par :

cadastre.gouv.fr



Localisation du bien immobilier sur le plan cadastral







CARTE DE ZONAGE  
PHENOMENES RECUL DU TRAIT DE COTE ET AVANCEE DUNAIRE  
COMMUNE DE SOULAC SUR MER

LEGENDE

-  Fuseau d'aléa
-  Zone rouge
-  Zone rouge hachurée bleu
-  Zone bleue claire sous réserve d'entretien de l'ouvrage
-  Centre urbain en zone d'aléa

Ouvrage Front de mer

Protection en enrochements

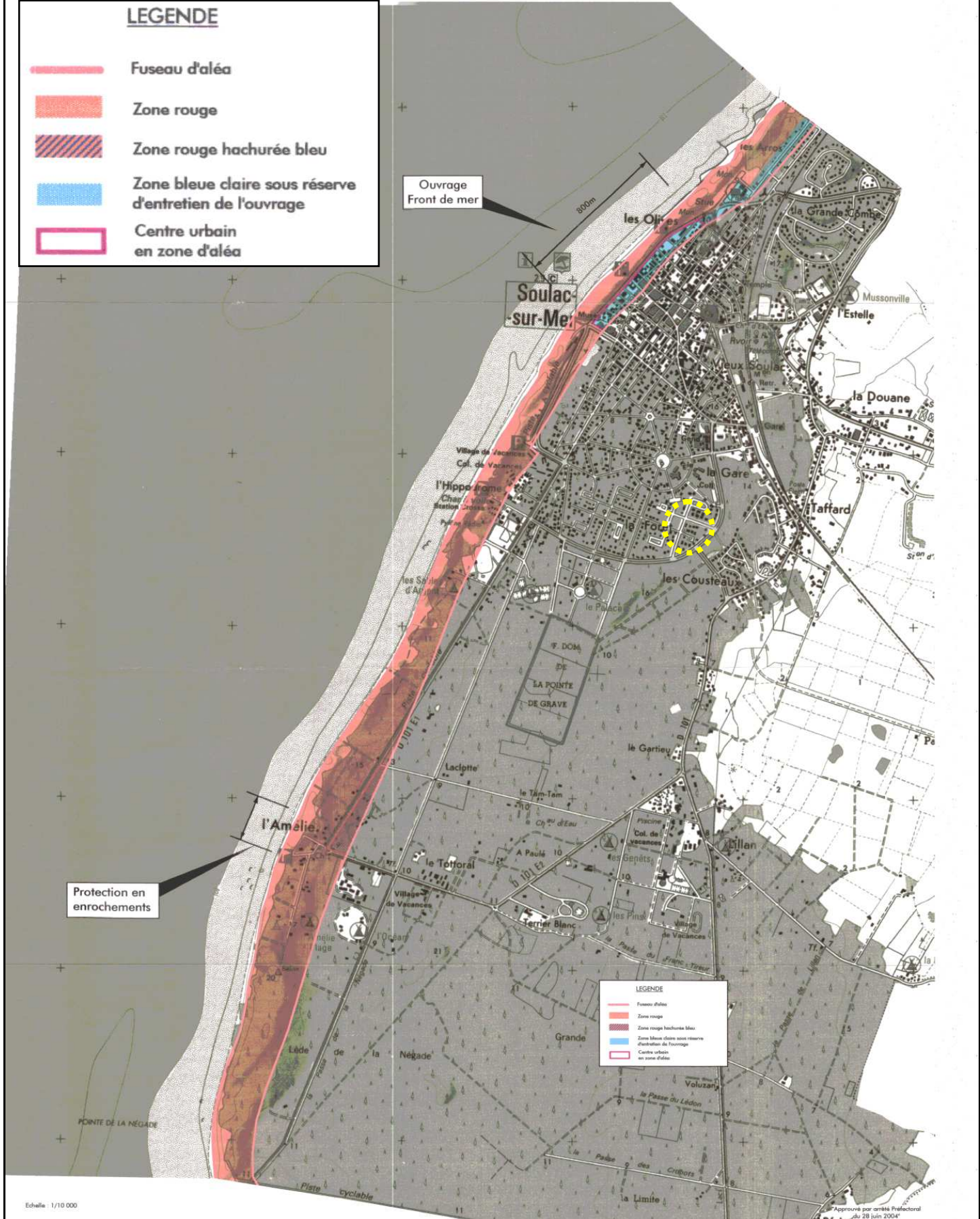

- LEGENDE
-  Fuseau d'aléa
  -  Zone rouge
  -  Zone rouge hachurée bleu
  -  Zone bleue claire sous réserve d'entretien de l'ouvrage
  -  Centre urbain en zone d'aléa

Echelle : 1/10 000

Approuvé par arrêté Préfectoral du 28 juin 2004

**Le bien immobilier ne se situe pas dans les zones réglementées par ce PPR Littoral**



## LE ZONAGE SISMIQUE ACTUELLEMENT EN VIGUEUR EN GIRONDE

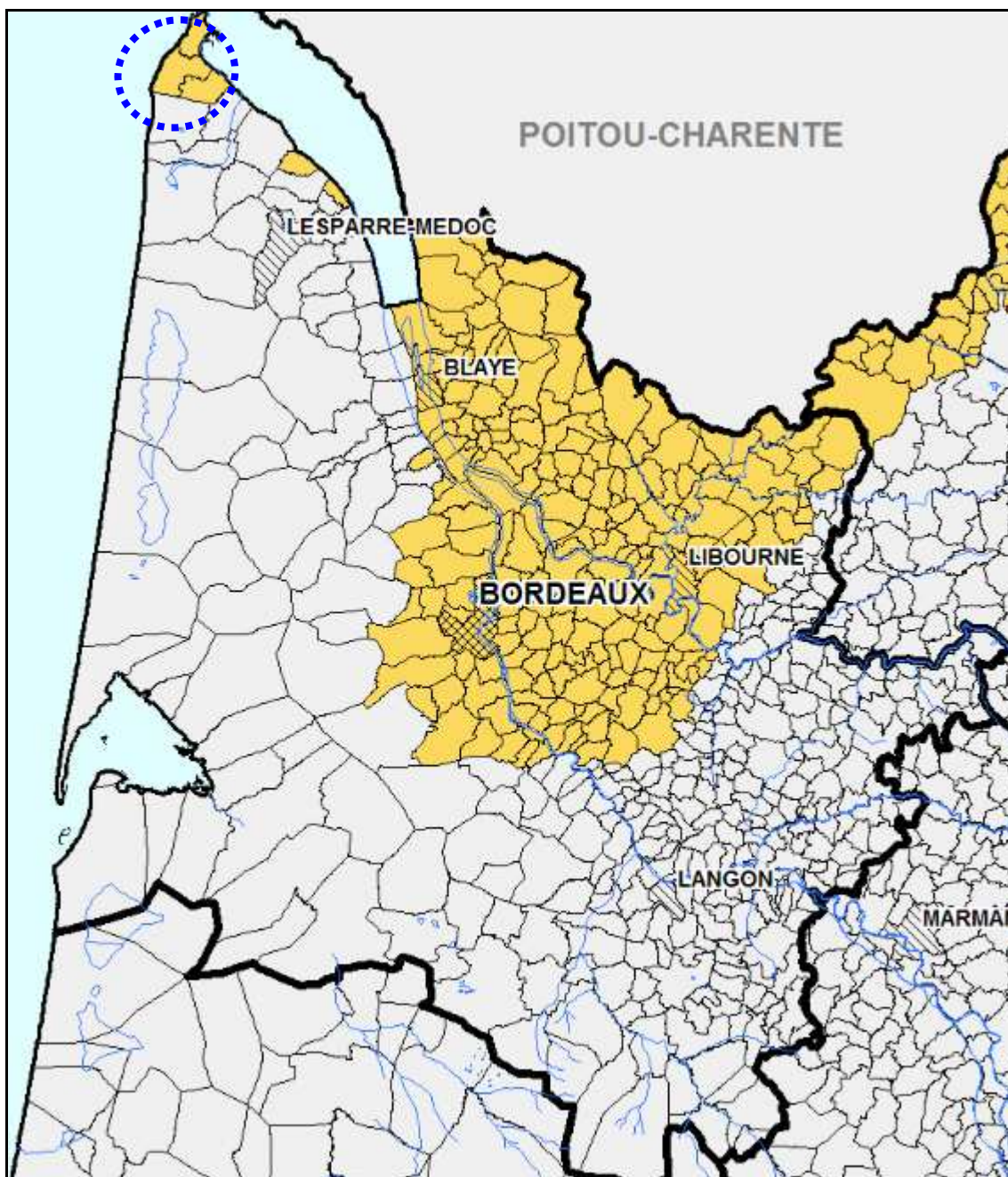

Zones de sismicité	
	très faible
	faible
	modérée
	moyenne
	forte

La commune de Soulac-sur-Mer se situe en zone 2 de sismicité faible.

## Déclaration de sinistres Catastrophes indemnisés

En application du IV de l'article L 125-5 du code de l'environnement

**Si le bien n'a jamais été sinistré et indemnisé au titre du régime des catastrophes naturelles, minières et technologiques, cette déclaration n'est pas obligatoire.**

**Le bien n'a jamais été sinistré et indemnisé au titre du régime des catastrophes naturelles et technologiques**

Je, soussigné .....  
déclare que le bien immobilier situé à l'adresse suivante : .....  
sur le territoire communal de .....  
n'a jamais fait l'objet d'une déclaration de sinistre, ni d'une indemnisation au titre du régime des catastrophes naturelles et technologiques institué par la loi du 13 juillet 1982.

**Nom et prénom du vendeur ou du bailleur :**

**Fait le :**

**Signature du vendeur ou du bailleur :**

**Signature de l'acquéreur ou du locataire :**

----- ou -----

**Le bien a été sinistré et indemnisé au titre du régime des catastrophes naturelles et technologiques**

Je, soussigné .....  
déclare que le bien immobilier situé à l'adresse suivante : .....  
sur le territoire communal de .....  
a déjà fait l'objet d'un ou plusieurs sinistres et d'une ou plusieurs indemnisations au titre du régime des catastrophes naturelles et technologiques tel qu'institué par la loi du 13 juillet 1982.

*Liste des arrêtés de catastrophes ayant donné lieu à une indemnisation :*

N° du Journal Officiel	Date de parution de l'arrêté	Type de catastrophe reconnue	Caractéristiques du sinistre sur le bien immobilier

**Nom et prénom du vendeur ou du bailleur :**

**Fait le :**

**Signature du vendeur ou du bailleur :**

**Signature de l'acquéreur ou du locataire :**

### **Le Plan de prévention des risques (naturels, miniers ou technologiques) - PPR**

A partir de la connaissance des aléas, il est établi par les services de l'Etat, en association avec les collectivités et les exploitants et après concertation avec le public, pour déterminer les zones à risques et définir les mesures d'urbanisme, de construction et de gestion qu'il convient de respecter pour limiter les dommages. Il abouti donc à une cartographie réglementaire des risques naturels présents sur le territoire d'une commune.

Un PPR s'élabore en plusieurs étapes. Il est d'abord prescrit (en cours d'étude), puis soumis à enquête publique et enfin approuvé. Il s'impose alors au Plan local d'urbanisme (PLU). Dans certaines situations, afin d'éviter toute implantation dangereuse, il peut être appliqué par anticipation, avant d'être approuvé.

D'anciennes procédures comme les Plan de surface submersible [PSS], Plan de zones sensibles aux incendies de forêt [PZSIF], périmètre de l'article R111-3 du code de l'urbanisme et Plan d'exposition aux risques [PER] valent Plan de prévention des risques naturels. Les Plans de prévention des risques appliqués par anticipation ou approuvés prescrivent des travaux à réaliser pour les biens immobiliers implantés en zones réglementées.

### **Le zonage sismique national**

Avant le 1<sup>er</sup> mai 2011, ce zonage était établi à partir de la connaissance historique des séismes et de la connaissance géologique du territoire, selon un maillage cantonal. Le zonage actuel s'appuie sur une approche probabiliste (en fonction notamment de la topographie et des failles), selon un maillage communal. Ce zonage réglementaire, qui comprend cinq niveaux, est accompagné de règles parasismiques.

### **Arrêtés de reconnaissance de l'Etat de catastrophes naturelles ou technologiques**

Tout immeuble, faisant l'objet d'un contrat d'assurance habitation est assuré en cas de catastrophe naturelle depuis 1982 par le biais d'une surprime obligatoire. Les catastrophes technologiques sont quant à elles couvertes depuis 2003. Ce dispositif apporte la garantie d'une indemnisation permettant la remise en état rapide des lieux sinistrés. Il est enclenché par la reconnaissance par l'Etat du caractère exceptionnel du phénomène.

### **Document d'information communale sur les risques majeurs (Dicrim)**

Ce document ne fait pas partie de l'information des acquéreurs et locataires de bien immobilier sur les risques naturels, miniers et technologiques. Il intéresse néanmoins tout nouvel arrivant. Le Dicrim est un document d'information réalisé par le Maire qui recense les mesures de sauvegarde répondant au risque sur le territoire de la commune, notamment celles de ces mesures qu'il a prises en vertu de ses pouvoirs de police.

Il contient les données locales, départementales et nationales nécessaires à l'information des citoyens au titre du droit à l'information. Elaboré à partir des informations disponibles transmises par le représentant de l'Etat dans le département, le Préfet, il contient quatre grands types d'informations :

- la connaissance des risques naturels et technologiques dans la commune,
- les mesures prises par la commune, avec des exemples de réalisation,
- les mesures de sauvegarde à respecter en cas de danger ou d'alerte
- le plan d'affichage de ces consignes : le maire définit le plan d'affichage réglementaire dans la commune, dans les locaux et terrains mentionnés dans le décret, selon l'arrêté du 27 mai 2003 relatif à l'affichage des consignes de sécurité devant être portées à la connaissance du public. Le plan figure dans le Dicrim. Les propriétaires ou exploitants des locaux et terrains concernés par l'information doivent assurer, eux-mêmes, l'affichage.

Document réalisé par ERNT Direct  
spécialisé dans les Etats des risques depuis 2006



ERNT Direct  
05 35 54 19 27  
ernt-direct@etat-risques.com  
www.ernt-direct.com

